

INQUADRAMENTO TERRITORIALE E RILIEVO FOTOGRAFICO

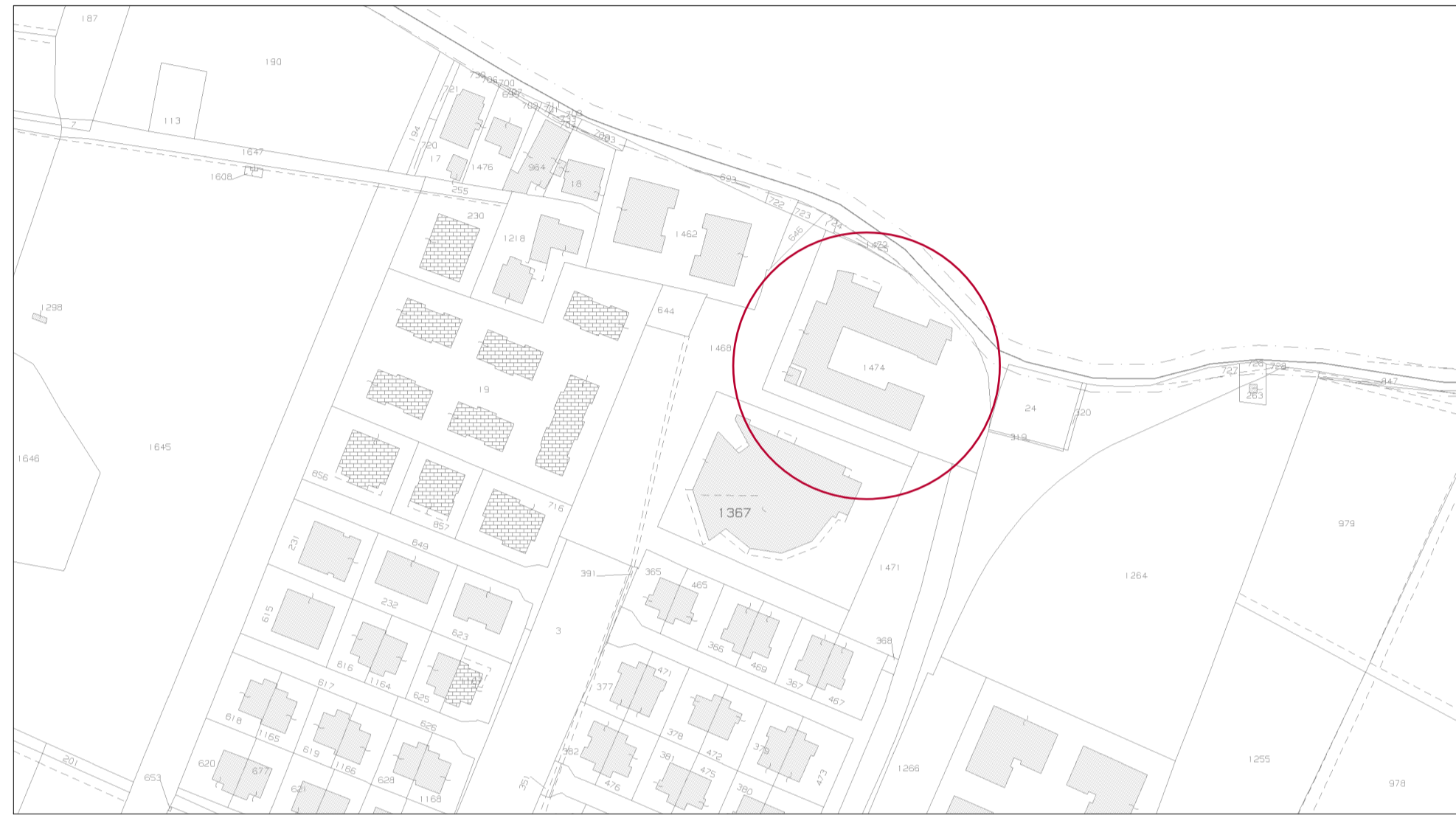

ORTOFOTO
con individuazione edificio di intervento



STRALCIO DELLA MAPPA CATASTALE
con individuazione edificio di intervento

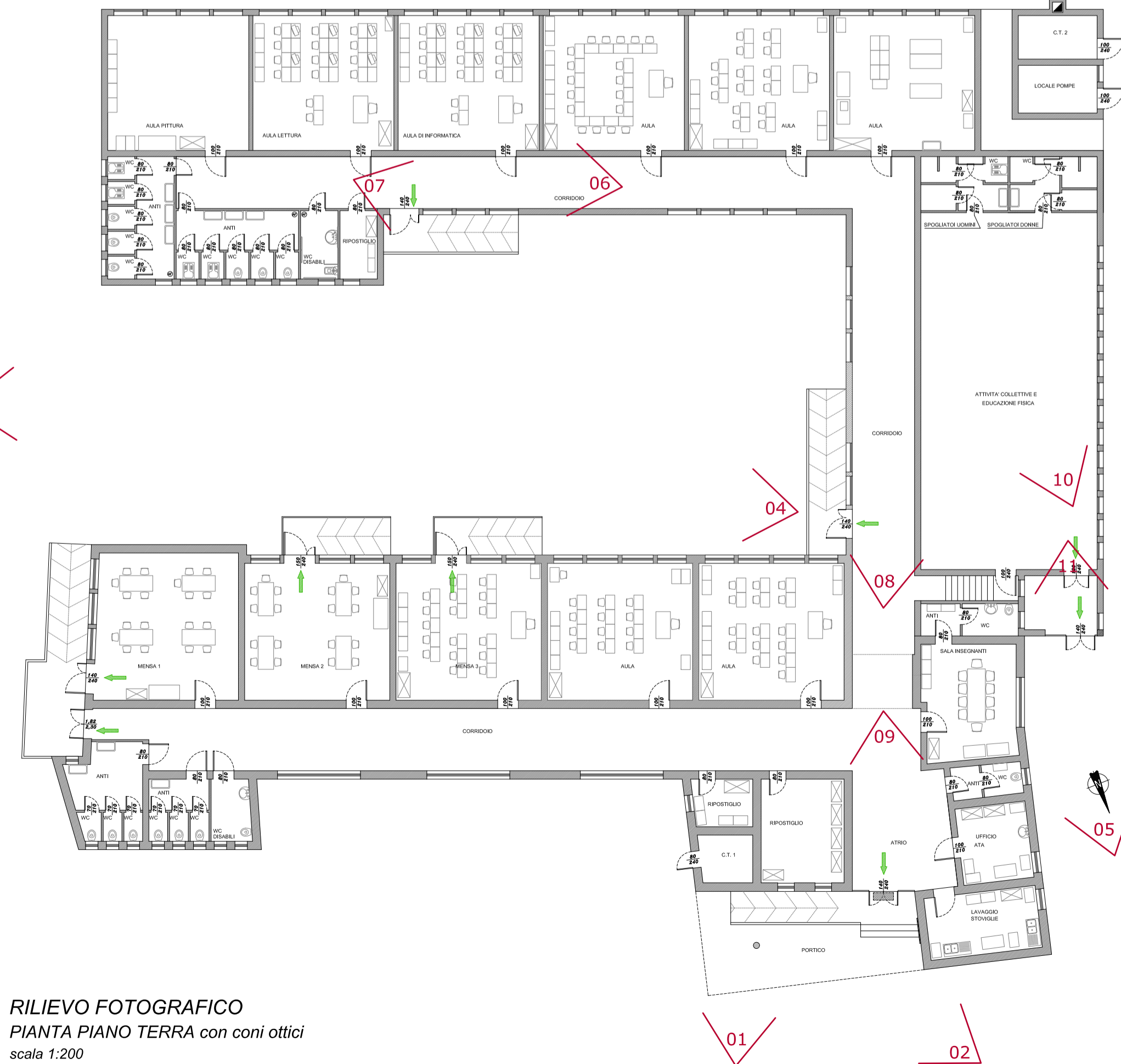

RILIEVO FOTOGRAFICO
PIANTA PIANO TERRA con coni ottici
scala 1:200



01



02



03



04



05



06



07



08



09



10



11

STUDIO P. A. I. arch. Michela Luppino & C. sas



REGIONE VENETO
COMUNE di ALBIGNASEGO
PROVINCIA DI PADOVA

**SERVIZI TECNICI DEI LAVORI DI "ADEGUAMENTO
ALLE NORME DI PREVENZIONE INCENDI SCUOLE
PRIMARIE RAGGIO DI SOLE, ALDO MORO E
MARCONI PER L'OTTENIMENTO DEL CPI"**

PROGETTO DEFINITIVO / ESECUTIVO

ELABORATO

**STATO DI FATTO CON RILIEVO FOTOGRAFICO
SCUOLA ELEMENTARE "RAGGIO DI SOLE"**

| | | | |
|------|----------------|-------------|--------|
| DATA | SETTEMBRE 2018 | SCALA 1:200 | REV. 1 |
|------|----------------|-------------|--------|

PROGETTISTI arch. Michela Luppino



R.U.P. Arch. Isabella Uzzo

ELABORATO

1A